КАРТА ГРАДОСТРОИТЕЛЬНОГО ЗОНИРОВАНИЯ РОДИЧЕВСКОГО СЕЛЬСКОГО ПОСЕЛЕНИЯ КОТЕЛЬНИЧСКОГО МУНИЦИПАЛЬНОГО РАЙОНА КИРОВСКОЙ ОБЛАСТИ

(зоны с особыми условиями использования территорий)

М 1:50 000

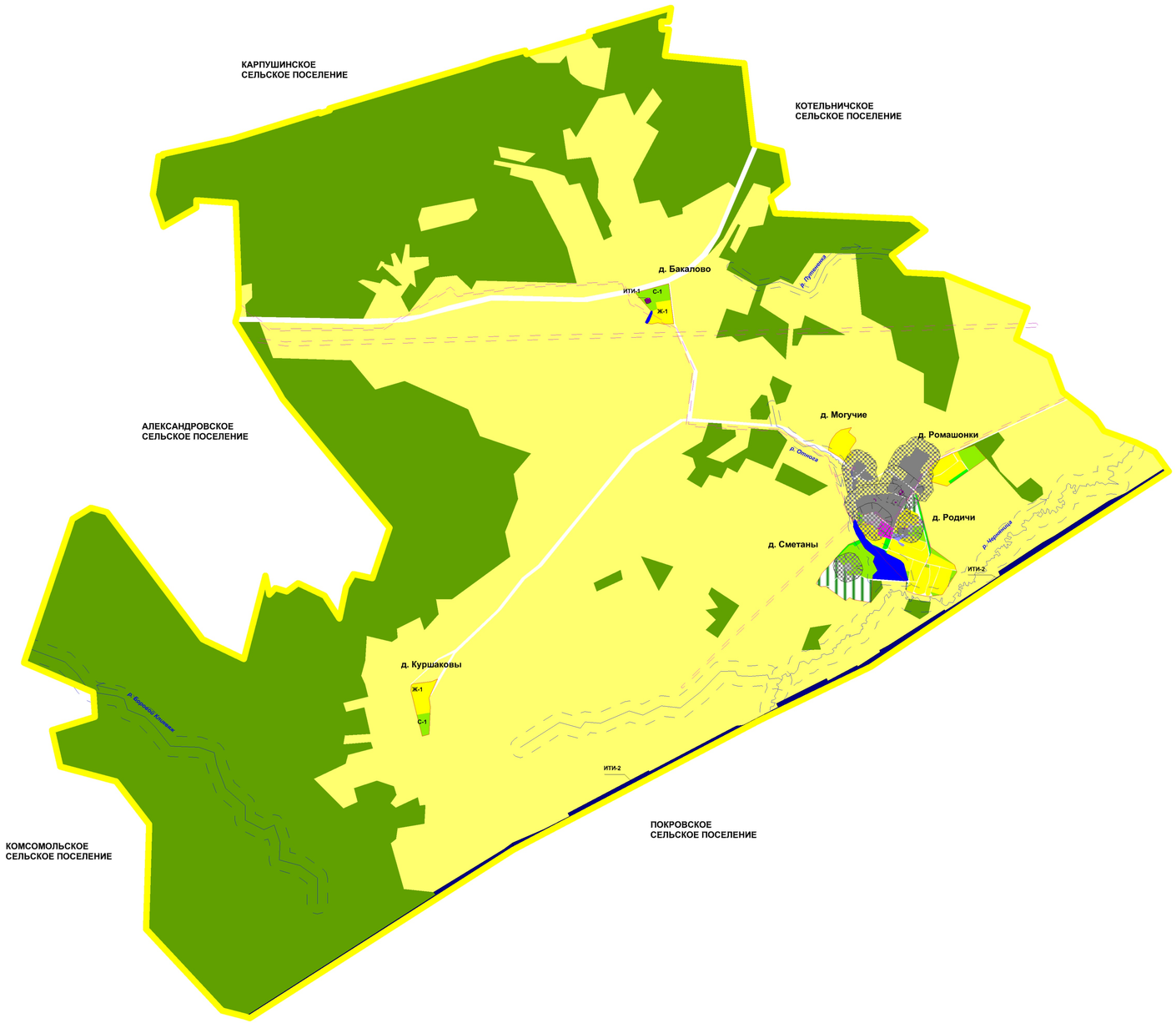

УСЛОВНЫЕ ОБОЗНАЧЕНИЯ:

- Границы муниципального образования
- Границы населённых пунктов

ТЕРРИТОРИИ БЕЗ УСТАНОВЛЕННЫХ ГРАДОСТРОИТЕЛЬНЫХ РЕГЛАМЕНТОВ:

- Земли с.х. назначения (сельскохозяйственные угодья)
- Земли лесного фонда
- Земли запаса
- Територии, покрытые поверхностными водами
- Территории общего пользования, автодороги, улицы (без обозначения)

ТЕРРИТОРИАЛЬНЫЕ ЗОНЫ:

- Зона индивидуальной жилой застройки и блокированной жилой застройки усадебного типа (Ж-1)
- Зона коллективных садов и огородов (Ж-2.О)
- Зона перспективной малоэтажной жилой застройки (Ж-3)
- Общественная зона объектов социального назначения (ОД-1)
- Зона объектов общественно-делового назначения (ОД-2)
- Зона предприятий V класса вредности (П-1)
- Зона предприятий IV класса вредности (П-2)
- Зона сельскохозяйственных угодий (С-1)
- Зона природных ландшафтов, лесопарков (Р-1)
- Зона инженерных сооружений (ИТИ-1)
- Зона сооружений и коммуникаций железнодорожного транспорта (ИТИ-2)

ЗОНЫ С ОСОБЫМИ УСЛОВИЯМИ ИСПОЛЬЗОВАНИЯ ТЕРРИТОРИЙ:

- Водоохранная зона
- Санитарно-защитная зона источников водоснабжения
- Санитрано-защитная зона предприятий
- Охранная зона высоковольтных ЛЭП